Harris MATTENHOF HARRIS

0200HO07966 DELTA-LAMBDA x TATOO x G W ATWOOD

GENOMAX ROBOTREADY

FARNEAR DELTA-LAMBDA
MATTENHOF TATOO HOPE VG-85-2YR-CHE
DUCKETT CRUSH TATOO
HANNA-VRAY
MAPLE-DOWNS-I G W ATWOOD
CORSE-VRAY EX-92-6YR-FRA

MATTENHOF TATOO HOPE
DAM

HANNA-VRAY
GRANDDAM

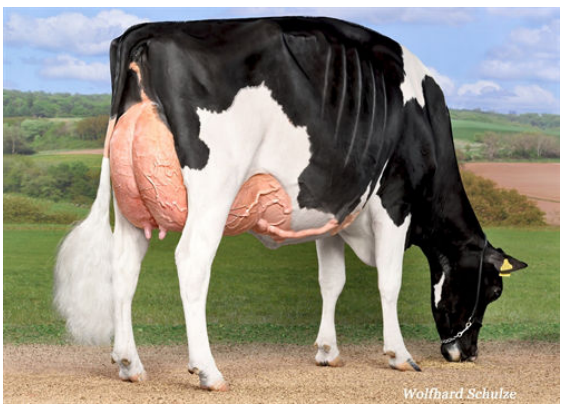

HANNA-VRAY
GRANDDAM

GTPI 2284

TR TL TY MWT TV 99%-I HH1F HH2F HH3F HH4F HH5F HH6F HCDF HMWF

Reg. #: HOCHEM120157244705	aAa: 234165	DMS: 123,234
Nacimiento: 02/19/2021	Caseina Kappa: AB	Caseina Beta: A1A2

PRODUCCIÓN G Hatos G Hijas 81% Conf. CDCB-G / 08-25

Leche lbs	Grasa lbs	Grasa %	Proteina lbs	Proteina %
-392	**-49**	**-0.13**	**-18**	**-0.02**
NM$ **-412**	CM$ **-419**	FM$ **-394**	GM$ **-420**	DWP$
Eficiencia de Conversiòn **-136**	IR **6**	Comida Ahorrada **-113**	Eficiencia Metano **99**	Milking Speed **6.81**

SALUD Y FERTILIDAD **Inmunidad 96**

Vida Productiva	**-0.2**	Inmunidad de los terneros	**99**
SCS	**2.92**	Tasa Preñez Vacas	**-0.1**
Tasa de preñez de las hijas	**-0.5**	Tasa Preñez Novillas	**2.1**
Supervivencia	**-2.5**	Facilidad del Parto	**2.0%** 88% Conf.
Durabilidad Novillas	**0.3**	Facilidad del Parto - Hijas	**2.6%** 70% Conf.
Índice de Fertilidad	**-0.6**	Nacen Muertas	**4.3%**
		Hijas con crías muertas	**5.7%**

CONFORMACIÓN G Hatos G Hijas 80% Conf. HAUSA-G / 08-25

PTA Tipo	**2.08**	Compuesto Corporal	**0.66**
Compuesto de Ubres	**1.85**	Compuesto Lechero	**0.84**
Compuesto de Patas y Pezuñas	**0.92**		

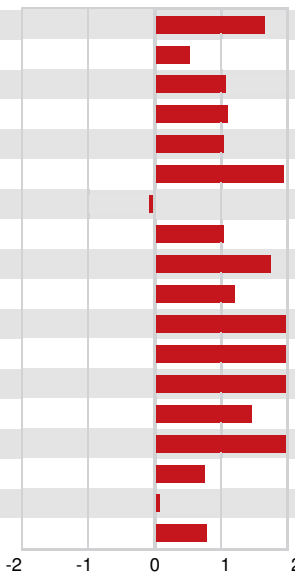

Estatura	Alta	**+1.66**
Fortaleza	Fuerte	**+0.53**
Prof. Corporal	Profunda	**+1.07**
Forma Lechera	Angular	**+1.11**
A. de la Grupa	Isquiones Bajos	**+1.02**
Amplitud de Grupa	Ancha	**+1.96**
Vista Lat. P. Traseras	Rectas	**-0.05**
Patas Traseras, Vista de Atrás	Corvejónes Rectos	**+1.04**
Ang. Talón	Alto	**+1.76**
Compuesto de Patas y Pezuñas	Alto	**+1.20**
Inserción ubre Delantera	Fuerte	**+2.42**
Ancho Ubre Trasera	Ancha	**+2.36**
Altura Ubre Trasera	Alta	**+2.13**
Ligamento Central	Fuerte	**+1.47**
Prof. Ubre	Poco Profundo	**+2.03**
Posición Pezones Delanteros	Cerrados	**+0.76**
Longitud de Pezones	Largos	**+0.08**
Posición Pezones Traseros	Cerrados	**+0.79**